



COMMUNICATION

Veolia Installe des Bacs à Marées sur la plage de La Baule

Depuis le 22 janvier, Veolia tient à la disposition des promeneurs 4 bacs à marées. Ils sont répartis sur la plage de La Baule, de l'avenue des Hirondelles à l'avenue de Lyon.

Publié le 18 février 2020

Découvrez le site web : bacamaree.fr/ (<https://bacamaree.fr/>)

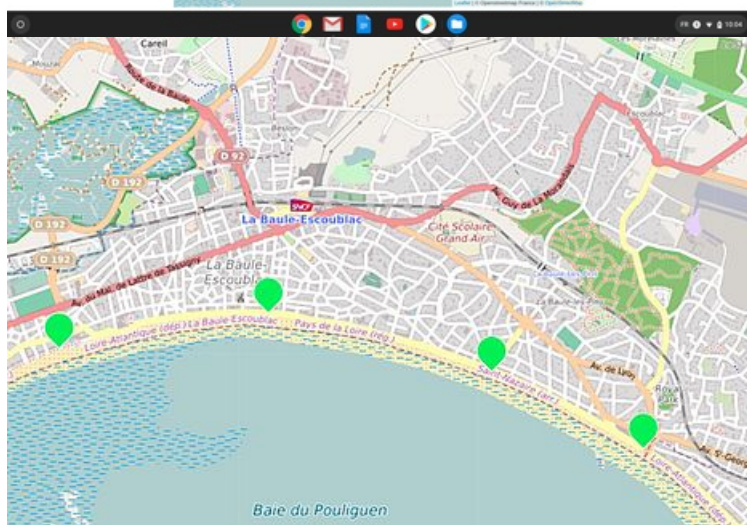
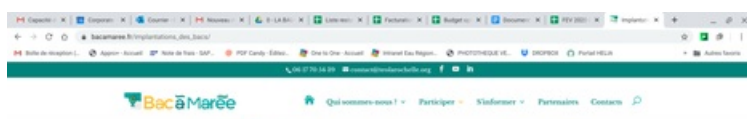

Les promeneurs sont invités à y déposer les déchets d'échouage qui ne pourraient trouver place dans les poubelles de plage (cordage, filets, bouées, casiers, bois, objets métalliques ou plastiques volumineux).

<https://www.labaule.fr/information-transversale/actualites/veolia-installe-des-bacs-a-marees-sur-la-plage-de-la-baule-3531?>



Les macro-déchets sont des matières solides persistantes, manufacturées ou transformées, rejetées, éliminées ou abandonnées sur la côte ou en mer, visible à l'œil nu. Ils résultent des modes de consommation et de production non durables de nombreux secteurs de la société, allant de l'industrie, de la pêche et de l'aquaculture, du tourisme aux particuliers.

Contrairement à la laisse de mer qui est un écosystème qui participe à la vie du littoral : elle forme un habitat accueillant à la fois la faune marine et terrestre.

Malheureusement cette laisse de mer apporte de plus en plus de déchets non naturels : plastiques, morceaux de verre poli, vieux filets de pêche, casiers ou poches ostréicoles ... Alors pour le confort de tous, l'été, nos machines s'activent sur la plage afin de nettoyer les lisses de mer. Ce nettoyage mécanique et systématique est stoppé pendant l'hiver afin de permettre à cet habitat de se régénérer. Pour autant les tempêtes hivernales nous amènent tout autant de déchets non naturels que le reste de l'année.

POINT DE COLLECTE DE DÉCHETS MARINS

Ce bac à marée permet de regrouper les déchets marins d'origine humaine échoués sur le littoral.
Il est en service de septembre à avril, période d'échouage la plus intense.

L'océan dépose sur le littoral, des débris naturels d'origine végétale ou animale. Ce sont les lisses de mer. Elles ne constituent pas un déchet, mais un habitat pour de nombreuses espèces.
Attention la laisse de mer n'est pas un déchet, il faut la préserver.

DÉCHETS MARINS À COLLECTER

PLASTIQUES



VERRE

CORDAGE ET FILET

EMBALLAGES SOUILLÉS PAR LA MER



NE PAS METTRE ICI



DÉCHETS DE PIQUE-NIQUE
ET ORDURES
MÉNAGÈRES



BOIS



PRODUITS
DANGEREUX



LA LAISSE
DE MER
(ALGUES ET VÉGÉTAUX,
PLUMES, ŒUFS,
CAPSULES D'ŒUF DE
RAIE, BOIS, ETC.)

POUR SIGNALER UN BAC PLEIN
02 40 60 46 54 OU SUR L'APPLI :



Veolia, en tant que concessionnaire de la plage de La Baule, souhaite sensibiliser la population sur la fragilité du site, et du littoral en général, et impliquer chacun dans l'entretien et la préservation de la baie par des actions éco-citoyennes participatives.

C'est pourquoi, hors saison, nous avons voulu installer des bacs à marée sur la plage, qui permettent à chacun d'une part de se rendre compte du type de déchets jetés en mer, et d'autre part de participer à sa manière à la préservation de notre environnement en ramassant ce qui n'est pas naturel dans la laisse de mer.

Notre choix s'est porté sur les bacs à marée Trait Bleu pour plusieurs raisons :

- Ces bacs sont fabriqués par une entreprise d'insertion
- Trait Bleu opère un suivi des déchets collectés en terme de type et de quantité, à des fins statistiques
- Application connectée avec géolocalisation des bacs et action participative de chacun sur l'information des bacs pleins
- Esthétique des bacs, en particulier le fait qu'ils soient fermés, empêchant certains déchets de pouvoir s'envoler et la vue directe depuis le remblai situé au-dessus, sur l'intérieur des bacs.



Nous souhaitons à tous les baulois et à nos visiteurs occasionnels de belles promenades sur la plage, alliées à la protection de l'environnement !

L'équipe Veolia vous accueille au bureau de la plage face à l'avenue du Général de Gaulle.

Téléphone : 02 40 60 40 54

Courriel : contact.plagedelabaule@veolia.com

VILLE DE
La Baule
ESCOUBLAC

VILLE DE LA BAULE
Ville de La Baule Escoublac
Hôtel de Ville
7, avenue Olivier Guichard
44500 La Baule-Escoublac

☎ 02 51 75 75 75

