

Modification n°1 approuvée le 20 novembre 2015
Modification n°2 approuvée le 15 novembre 2019
Modification n°3 approuvée le

4.2.6 Plan des emplacements réservés
Echelle 1/ 8 800

La boîte de l'espace
18 boulevard Babin Chevoye
44200 Nantes
02 40 20 30 57
contact@laboitedel'espace.fr
www.laboitedel'espace.fr

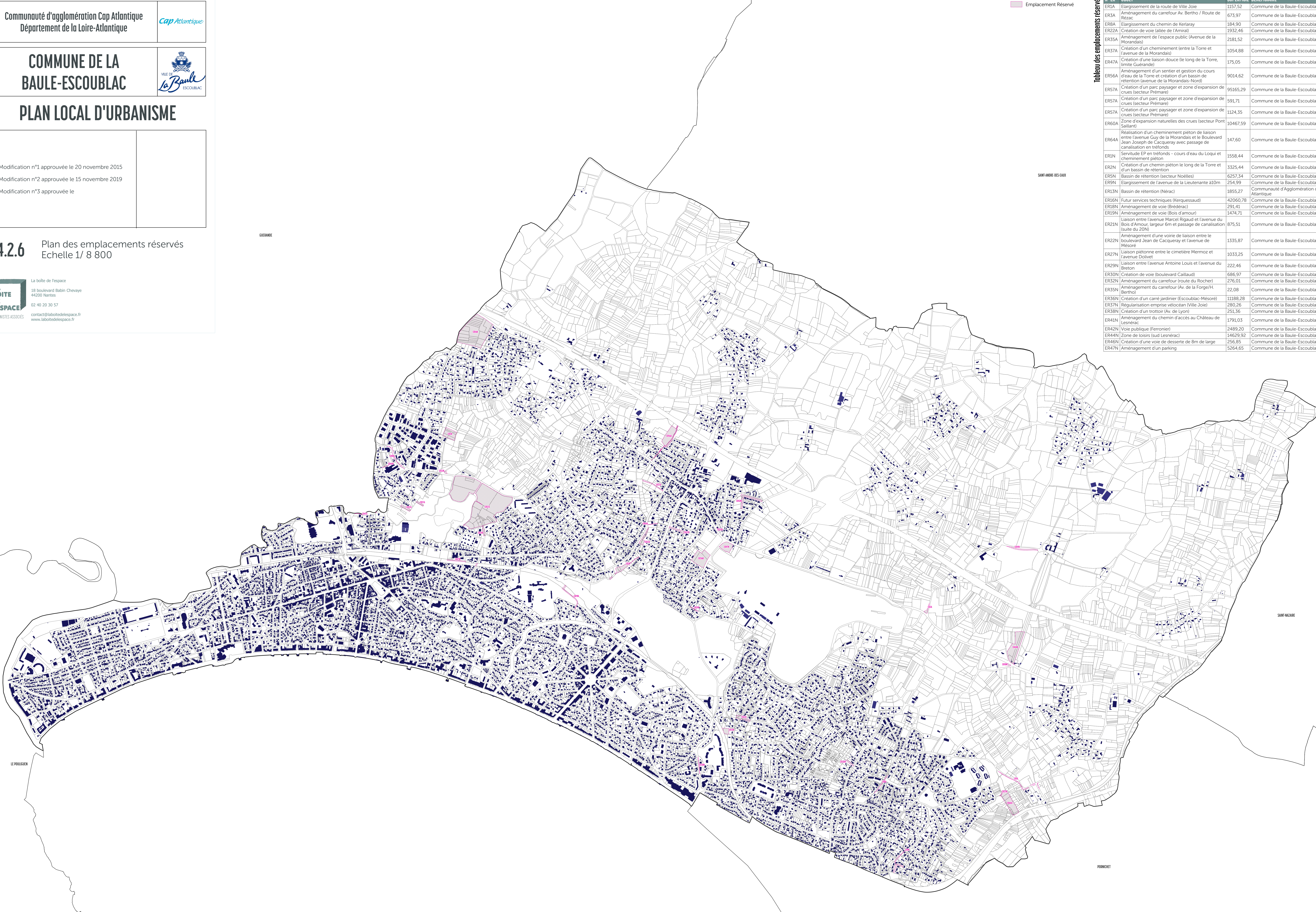
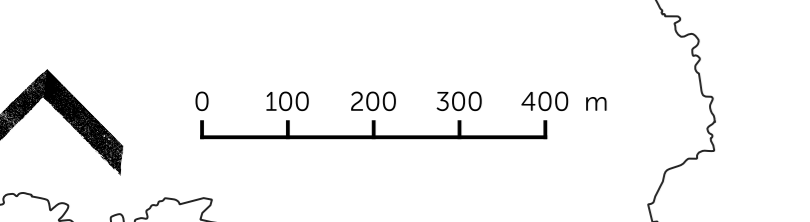

Emplacement Réservé

| N° ER | OBJET | SUPERFICIE | BENEFICIAIRE |
|-------|---|------------|--|
| ER1A | Élargissement de la route de Ville Joie | 1157,52 | Commune de la Baule-Escoublac |
| ER3A | Aménagement du carrefour Av. Bertho / Route de Rezac | 673,97 | Commune de la Baule-Escoublac |
| ER8A | Élargissement du chemin de Kerlaray | 184,90 | Commune de la Baule-Escoublac |
| ER22A | Création de voie (allée de l'Amiral) | 1932,46 | Commune de la Baule-Escoublac |
| ER35A | Aménagement de l'espace public (Avenue de la Morandais) | 2181,52 | Commune de la Baule-Escoublac |
| ER37A | Création d'un cheminement (entre la Torre et l'avenue de la Morandais) | 1054,88 | Commune de la Baule-Escoublac |
| ER47A | Création d'une liaison douce (le long de la Torre, limite Guérande) | 175,05 | Commune de la Baule-Escoublac |
| ER56A | Aménagement d'un sentier et gestion du cours d'eau de la Torre et création d'un bassin de rétention (avenue de la Morandais-Nord) | 9014,62 | Commune de la Baule-Escoublac |
| ER57A | Création d'un parc paysager et zone d'expansion de crues (secteur Prémare) | 95165,29 | Commune de la Baule-Escoublac |
| ER57A | Création d'un parc paysager et zone d'expansion de crues (secteur Prémare) | 591,71 | Commune de la Baule-Escoublac |
| ER57A | Création d'un parc paysager et zone d'expansion de crues (secteur Prémare) | 1124,35 | Commune de la Baule-Escoublac |
| ER60A | Zone d'expansion naturelles des crues (secteur Pont Saillant) | 10467,59 | Commune de la Baule-Escoublac |
| ER64A | Réalisation d'un cheminement piéton de liaison entre l'avenue Guy de la Morandais et le Boulevard Jean Joseph de Cacqueray avec passage de canalisation en tréfonds | 147,60 | Commune de la Baule-Escoublac |
| ER1N | Servitude EP en tréfonds - cours d'eau du Loqui et cheminement piéton | 1558,44 | Commune de la Baule-Escoublac |
| ER2N | Création d'un chemin piéton le long de la Torre et d'un bassin de rétention | 3325,44 | Commune de la Baule-Escoublac |
| ER5N | Bassin de rétention (secteur Noëlies) | 6257,34 | Commune de la Baule-Escoublac |
| ER9N | Élargissement de l'avenue de la Lieutenantante à 10m | 254,99 | Commune de la Baule-Escoublac |
| ER13N | Bassin de rétention (Nérac) | 1855,27 | Communauté d'Agglomération de Cap Atlantique |
| ER16N | Futur services techniques (Kerquessaud) | 42060,78 | Commune de la Baule-Escoublac |
| ER18N | Aménagement de voie (Brédérac) | 291,41 | Commune de la Baule-Escoublac |
| ER19N | Aménagement de voie (Bois d'amour) | 1474,71 | Commune de la Baule-Escoublac |
| ER21N | Liaison entre l'avenue Marcel Rigaud et l'avenue du Bois d'Amour, largeur 6m et passage de canalisation (suite du 20N) | 875,51 | Commune de la Baule-Escoublac |
| ER22N | Aménagement d'une voie de liaison entre le boulevard Jean de Cacqueray et l'avenue de Mésore | 1335,87 | Commune de la Baule-Escoublac |
| ER27N | Liaison piétonne entre le cimetière Mermoz et l'avenue Dolivet | 1033,25 | Commune de la Baule-Escoublac |
| ER29N | Liaison entre l'avenue Antoine Louis et l'avenue du Breton | 222,46 | Commune de la Baule-Escoublac |
| ER30N | Création de voie (boulevard Caillaud) | 686,97 | Commune de la Baule-Escoublac |
| ER32N | Aménagement du carrefour (route du Rocher) | 276,01 | Commune de la Baule-Escoublac |
| ER35N | Aménagement du carrefour (Av. de la Forge/H. Bertho) | 22,08 | Commune de la Baule-Escoublac |
| ER36N | Création d'un carré-jardinier (Escoublac-Mésore) | 11188,28 | Commune de la Baule-Escoublac |
| ER37N | Régularisation emprise vélocéan (Ville Joie) | 280,26 | Commune de la Baule-Escoublac |
| ER38N | Création d'un trottoir (Av. de Lyon) | 251,36 | Commune de la Baule-Escoublac |
| ER41N | Aménagement du chemin d'accès au Château de Lesnérac | 1791,03 | Commune de la Baule-Escoublac |
| ER42N | Voie publique (Feronier) | 2489,20 | Commune de la Baule-Escoublac |
| ER44N | Zone de loisirs (sud Lesnérac) | 14629,92 | Commune de la Baule-Escoublac |
| ER46N | Création d'une voie de desserte de 8m de large | 256,85 | Commune de la Baule-Escoublac |
| ER47N | Aménagement d'un parking | 5264,65 | Commune de la Baule-Escoublac |

Tableau des emplacements réservés

SAINTE-ANNE-DES-ÉLITES

SAINTE-ANNE-DES-ÉLITES

PORNICET

LE-POUILLEUX